

DATOS SOCIALES

C.R. LA VILA

- Club:** Club Rugby La Vila
Año de fundación: 1982
- Domicilio social:** Estadio Municipal de Rugby
Carretera del Pantano de Amatorio
03570 Villajoyosa (ALICANTE)
Tlf: 965 890 376
Fax: 96 685 14 37
e-mail: oficina@rugbylavela.net
e-mail: secretaria@rugbylavela.net
Página web oficial: www.rugbylavela.net
- Terreno de juego:** Estadio Municipal de Rugby
Carretera del Pantano de Amatorio
- Presidente:** Ignacio R. González Dávila
- Entrenador:** Mark Hewitt
Tlf: 689 911 882
e-mail: mark.hewitt59@yahoo.co.uk
- Capitanes:** Martín Ignacio Aceña
Tlf: 637 907 407
e-mail: negro4s@hotmail.com
- Delegado:** Ignacio R. González Dávila
Tlf: 96 589 40 72
Tlf: 608 068 208
e-mail: presidente@rugbylavela.net
- Prensa:** Ignacio R. González Dávila
Tlf: 608 068 208
e-mail: presidente@rugbylavela.net
- Primera equipación:** **Camiseta:** Azul marino
Pantalón: Azul marino
Medias: Azul marino y negro
- Segunda equipación:** **Camiseta:** Blanca
Pantalón: Azul marino
Medias: Azul marino y negro



les abelles
RUGBY CLUB · VALENCIA

LES ABELLES RUGBY CLUB



PLANTILLA **LES ABELLES R.C.**

Nombre	Puesto	Edad	Altura	Peso	Nacionalidad
CORNEI, Cristi	1ª línea	18	180	91	Rumano
CONEJERO ASUNCIÓN, José Luis	1ª línea	23	185	114	Española
DINUCHI, Gustavo	1ª línea	39	169	90	Argentino
DRAGOMIR, Georgel	1ª línea	38	176	95	Rumano
EREZUMA, Diego	1ª línea	28	174	102	Española
HOBBS, Samuel William	1ª línea	20	176	91	Inglesa
MARTÍNEZ CASTILLO, Hugo A.	1ª línea	22	180	106	Española
MONTÓRFANO, Luis Damián	1ª línea	24	180	105	Argentino
NICUSOR, Stefan Ionel	1ª línea	40	175	94	Rumano
PÉREZ RIVERO, Juan Sebastián	1ª línea	32	178	95	Española
AMMAN, Matthias	2ª línea	24	193	99	Uruguayo
GÓMEZ DE MEMBRILLERA, Luis	2ª línea	19	190	94	Española
LÓPEZ MARTÍNEZ, José Emilio	2ª línea	38	204	107	Española
MARTÍ BUTRÓN, Juan Manuel	2ª línea	23	187	92	Española
PARRA, Jorge Luis	2ª línea	27	191	108	Española
BOTTARINI CLERICI, Matías	3ª línea	20	183	92	Española
BURGOS, Juan Pablo	3ª línea	30	190	110	Argentino
GALVÁN, Osvaldo Ramón	3ª línea	35	187	106	Argentino
NADAL SÁNCHEZ, Manuel	3ª línea	34	185	90	Española
PHEDADIG, Metale	3ª línea	30	187	117	Neozelandesa
RANGO, Juan	3ª línea	26	180	92	Argentino
SERRANO TORMO, José	3ª línea	30	182	100	Española
VILA SEGUÍ, Nicolás	3ª línea	29	185	95	Española
DOMÍNGUEZ PINAGUA, Fernando	Medio melé	23	175	75	Española
NIN, Francisco Dimas	Medio melé	26	176	88	Española
OZÚ, Facundo Martín	Medio melé	36	175	82	Española
ÁLVAREZ-QUEROL, Jorge	Apertura	33	178	76	Española
MCNAUGHTON, Christopher Ian	Apertura	21	185	85	Escocesa
MONTOLIÚ PEREZ, David	Centro	24	176	74	Española
PÉREZ ALBERT, Evaristo	Centro	19	181	89	Española
POGGI, Lucas Martín	Centro	24	187	90	Española
SÀ, Marcelo	Centro	30	172	80	Argentino
SEVILLANO GALLACH, José Ignacio	Centro	31	175	80	Española
ASPESI, Diego Martín	Ala	23	180	80	Uruguayo
CALVO BAYARRI, Esteban	Ala	25	184	89	Española
GARCÍA DEL MORAL DEYA, Pablo	Ala	30	178	80	Española
LOCHIN, Benoit	Ala	22	170	77	Francesa
SUMNER, Paul Adam	Ala	21	192	90	Inglesa
IZQUIERDO MONTEALEGRE, Javier	Zaguero	38	175	72	Española
POGGI, Marcos	Zaguero	22	182	85	Española
SANMARTÍ SANCHO, Santiago	Zaguero	38	179	91	Española



CIORNEI, Cristo



CONEJERO, José



DINUCHI, Gustavo

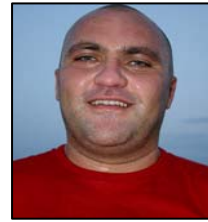

DRAGOMIR, G.



EREZUMA, Diego



HOBBS, Samuel



MARTÍNEZ, Hugo

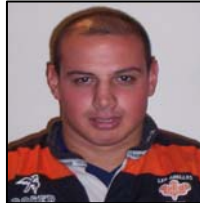

MONTÓRFANO, Luís



NICUSOR, Stefan



PÉREZ, Juan



AMMAN, Matthias



MARTÍ, Juan



PARRA, Jorge



BOTTARINI, Matías



BURGOS, Juan



GALVÁN, Osvaldo



NADAL, Manuel



PHEDADIG, Metale



RANGO, Juan

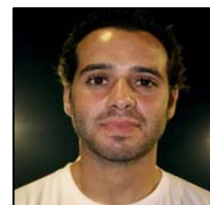

SERRANO, José



VILA, Nicolás



DOMÍNGUEZ, F.



NIN, Francisco



OZÚ, Facundo



ALVAREZ, Jorge



MCNAUGHTON, C.



MONTOLIU, David



PEREZ, Evaristo



POGGI, Lucas



SÀ, Marcelo



ASPESI, Diego



CALVO, Esteban



LOCHIN, Benoit



POGGI, Marcos



SANMARTÍ, S.

DATOS SOCIALES

LES ABELLES R.C.

Club: Les Abelles Rugby Club

Año de fundación: 1971

Domicilio social: c/ Literato Azorín, 3-Puerta 4. 46006 Valencia

Tlf.: 963 333 721

Fax: 963 410 899

e-mail: mail@lesabelles.net

Página web oficial: www.lesabelles.net

Terreno de juego: Poliesportiu Municipal, Jardín del Turia Tramo V-Campo del Río

c/ Menéndez Pidal s/n (Puente San José)

Tlf: 963 525 478 (Ext. 4778)

Presidente: Jorge Diego Garcerán

Entrenador: Miguel Maeso Olivares

Tlf: 629 11 52 60

Entrenador delantera: Juan S. Pérez Rivero

Entrenador 3/4: Luis E. Rodríguez Unrein

Capitanes: Sebastián Pérez Rivero - Tlf: 600 260 210

José Serrano Tormo

José Luis Conejero Asunción

Delegado: José Emilio López Martínez

Tlf: 609 421 040

e-mail: delegado@lesabelles.net

Prensa: Manuel L. Contreras Ramis

Tlf: 651 049 013

e-mail: prensa@lesabelles.net

Primera equipación: **Camiseta:** Negra

Pantalón: Negro

Medias: Negras

Segunda equipación: **Camiseta:** Roja

Pantalón: Rojo

Medias: Negras



BIZKAIA GERNIKA RUGBY TALDEA



PLANTILLA
BIZKAIA GERNIKA R.T.

Nombre	Puesto	Edad	Altura	Peso	Nacionalidad
HUTCHINSON, Joe	1ª línea	25	181	110	Británica
IBARBURU, Gastón	1ª línea	31	181	115	Uruguaya
IBARGUENGOITIA ORDORIKA, Julen	1ª línea	26	175	95	Española
LAUZIRIKA ZENIGAONAINDIA, Asier	1ª línea	34	177	110	Española
ORTIZ-CRIVELLI, Agustín	1ª línea	24	180	112	Italiana
VAZQUEZ, Mikel	1ª línea	27	172	100	Española
BERARDOZZI, Maximiliano	2ª línea	25	188	105	Argentina
URRUTIA IZA, Iñigo	2ª línea	29	188	107	Española
ZUBIZARRETA IKAZURIAGA, Daniel	2ª línea	26	188	92	Española
ZAVALOY, Gregorio	2ª línea	26	195	105	Argentina
BILBAO ORBE, Nikola	3ª línea	28	180	96	Española
EGUSKIZA, Iker	3ª línea	21	185	90	Española
MAGUNAZELAIA PINAGA, Jon	3ª línea	22	187	97	Española
MONTORO ITURBE-HORMAETXEA, Ignacio	3ª línea	22	178	90	Española
NEGRILLO, Federico	3ª línea	27	189	105	Española
ALAVA PESQUERA, Gorka	Medio melé	23	175	78	Española
CERETTO, Juan Pablo	Medio melé	30	175	87	Italiana
LARRAURI IZUZKIZA, Perú	Medio melé	20	178	75	Española
GOITIAINDIA ESTANKONA, Kemen	Apertura	28	170	70	Española
MARTITEGI ALBIZU, Aitzol	Centro	30	170	75	Española
VILA, Guillermo	Centro	23	183	97	Italiana
BASILE, Nicolás	Ala	20	172	80	Francesa
LONG HERNÁNDEZ, Patricio	Ala	25	170	70	Italiana
MAZA URTUBEY, Gonzalo	Ala	26	175	85	Argentina
URRUTIA IZA, Xabier	Ala	26	176	80	Española
CORONEL MAZA, Carlos	Zaguero	26	175	83	Argentina



HUTCHINSON, Joe



IBARBURU, Gastón



IBARGUENGOITIA, J.



LAUZIRIKA, Asier



ORTIZ-CRIVELLI, A.



VAZQUEZ, Mikel



BERARDOZZI, Maxim



URRUTIA IZA, Iñigo



ZAVALOY, G.



BILBAO, Nikola



EGUSKIZA, Iker



MAGUNAZELAIA, Jon



MONTORO, Ignacio



NEGRILLO, F.



ALAVA, Gorka



CERETTO, J. P.



LARRAURI, Perú



GOITIANDIA, Kemen



MARTITEGI, Aitzol



VILA, Guillermo



LONG, Patricio



MAZA, Gonzalo



URRUTIA, Xabier



CORONEL, Carlos

DATOS SOCIALES

BIZKAIA GERNIKA R.T.

- Club:** Gernika Rugby Taldea
Año de fundación: 1973
- Domicilio social:** Apartado de correos 91
48300 Gernika-Lumo (Vizcaya)
Tlf.: 946 254 222
Fax: 946 254 222
e-mail: gernikarugby@gmail.com
Página web oficial: www.gernikarugby.com
- Terreno de juego:** Campo de Urbietta
Polideportivo Municipal de Urbietta
Tlf.: 946 25 76 87
- Presidente:** José Alberto Pradera
- Manager General:** Marcos Larrauri
Telf.: 616 848 454
e-mail: gernikarugby@gmail.com
- Entrenador:** Jorge Giménez
Tlf.: 690 839 674
e-mail: chanchagi@hotmail.com
- 2º entrenador:** Alfredo Lauzirika
- Capitán:** Aitzol Martitegi
Tlf.: 665 730 032
- Delegado:** Xavier Goitiandia y Julen Totorikaguena
Tlfs.: 619 465 295 – 665 730 298
gernikakojulen@yahoo.es
- Prensa:** Fernando Romero. Tlf.: 655 73 15 47
José. A. P. Capetillo. Tlf.: 686 96 63 99
e-mail: [prentsabizkaiajernika@gmail.com](mailto:prentsabizkaiagernika@gmail.com)
- Primera equipación:** **Camiseta:** Verde oscuro con negro y ocre y cuello negro;
Pantalón: Negro;
Medias: verde oscuro con rayas horizontales negras y ocre.
- Segunda equipación:** **Camiseta:** Burdeos con negro y ocre a rayas horizontales
Pantalón: Negro;
Medias: verde oscuro con rayas horizontales negras y ocre.



VALLADOLID RUGBY ASOCIACIÓN CLUB QUESOS ENTREPINARES



PLANTILLA

VRAC QUESOS ENTREPINARES

Nombre	Posición	Edad	Altura	Peso	Nacionalidad
ACEVEDO, Victor Javier	1ª línea	28	182	110	Argentina
BLANCO ALONSO, Francisco de Paula	1ª línea	21	180	95	Española
BLANCO ALONSO, Alberto	1ª línea	18	180	120	Española
DE LA CALLE POZO, Ángel	1ª línea	37	173	95	Española
DE LA CALLE POZO, Fernando	1ª línea	39	175	103	Española
FRANCIA SENDINO, Eduardo	1ª línea	21	177	87	Española
NAKAYAMA LÓPEZ, José	1ª línea	39	170	88	Española
FERNANDO BONAN, Aníbal	2ª línea	25	192	113	Italiana
GONZÁLEZ GARRIDO, Alejandro	2ª línea	22	190	105	Española
LEBBIED-JULIEN, Aissa	2ª/3ª línea	23	183	101	Francesa
MOLINA OHM, Ignacio Duco	2ª/3ª línea	21	194	106	Española
ABRIL GARCÍA, Álvaro	3ª línea	18	190	85	Española
BAEZA VELASCO, Daniel	3ª línea	30	184	97	Española
GARCÍA DE CASTRO, Aarón	3ª línea	23	183	90	Española
MERINO RODRÍGUEZ, Diego	3ª línea	26	182	88	Española
NEWTOM, Adam	3ª línea	24	187	95	Británica
ROLLS, Glen Lewis	3ª línea	23	184	92	Neozelandesa
PICO ARMESTO, Juan Carlos	Medio melé	22	170	72	Española
SEVILLANO CASADO, Manuel	Medio melé	31	170	83	Española
FERRÁNDEZ HUIDOBRO, Álvaro	Apertura	18	174	78	Española
GRIFFITHS, Gareth	Apertura	21	178	87	Británica
ÁLVAREZ GOROSITO, Diego G.	Centro	27	176	80	Española
PARDO GARCÍA, Benjamín	Centro	31	178	88	Española
ALONSO PARDO, Héctor	Centro/Ala	20	178	78	Española
GUTIÉRREZ MULLER, Ignacio	Centro/Ala	23	186	90	Española
GUTIÉRREZ MULLER, Alejandro	Centro/Ala	21	182	85	Española
LLANOS GARCÍA, Jesús	Centro/Ala	22	170	72	Española
PLASENCIA MATUTE, Francisco	Ala	19	168	75	Española
DAVIS, Michael Robin	Zaguero	26	174	84	Neozelandesa

DATOS SOCIALES**VRAC QUESOS ENTREPINARES**

- Club** Valladolid Rugby Asociación Club
Año de fundación 1986
- Domicilio social:** Oficinas: c/ Recoletas, 4 Bajo.
47006. Valladolid.
Tlf: 983 372 412
Fax: 983 372 412
e-mail: vrac@valladolidrac.com
Página web oficial: www.valladolidrac.com
- Presidente:** José Luis Moral Iglesias
- Terreno de juego:** Complejo Deportivo Ciudad de Valladolid.
Campos de Pepe Rojo
Carretera de Renedo. Km, 6,5
- Entrenador:** Miguel Velasco de la Pisa
Tlf.: 656 902 336
miquelonvrac@gmail.com
- 2º Entrenador:** Alberto Rodríguez Gonzalo
Tlf.: 666 447 155 / 687 829 598
bertoni15@hotmail.com
- Capitán:** Fernando de la Calle Pozo
Tlf.: 625 330 722
fdlacalle@hotmail.com
- Delegado:** Ángel de la Calle Pozo
Tlf: 687 829 565
Tlf /Fax: 983 372 412
e-mail vrac@valladolidrac.com
- Prensa:** - Alberto Saldón
Tlf: 620 257 023
asaldon@hotmail.com
-Guillermo Abril
Tlf: 676464657
g_sanz@hotmail.com
vrac@valladolidrac.com
- Primera equipación:** **Camiseta:** Azul marino
Pantalón: Azul marino
Medias: Azul marino
- Segunda equipación:** **Camiseta:** Blanca
Pantalón: Azul marino
Medias: Azul marino

renfe



**Consejo
Superior de
Deportes**



www.ferugby.com
www.ferugby.tv